„A” vonal

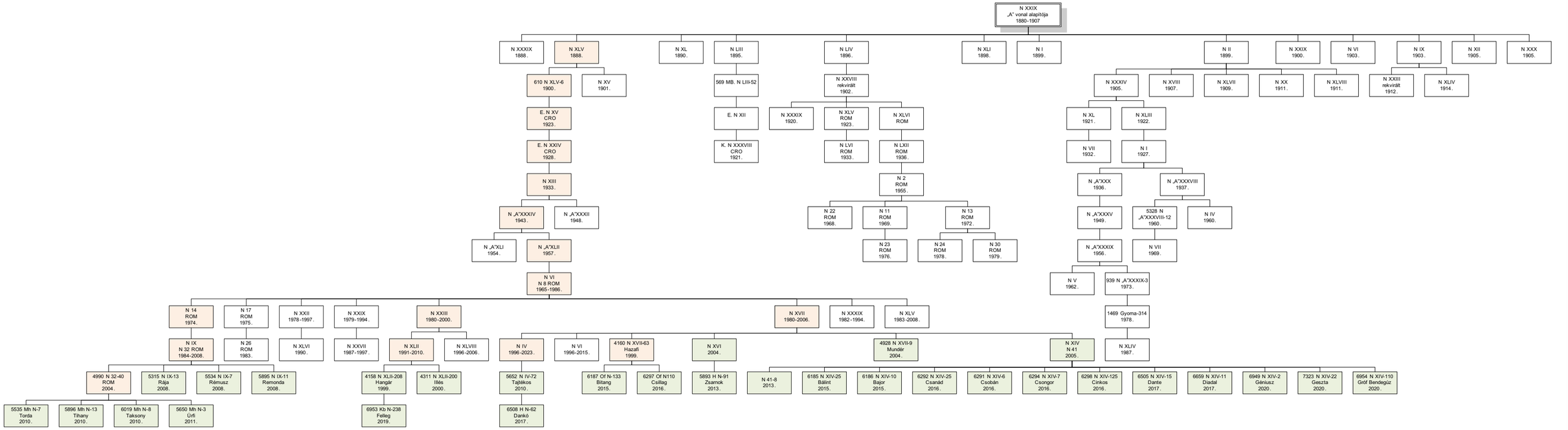
N XXIX
„A” vonal alapítója
1880-1907
N XXXIX
1888.
N XLV
1888.
N XL
1890.
N LIII
1895.
N LIV
1896.
N XLI
1898.
N I
1899.
N II
1899.
N XXXIX
1900.
N VI
1903.
N IX
1903.
N XII
1905.
N XXX
1905.
610 N XLV-6
1900.
N XV
1901.
569 MB. N LIII-52
N XXVIII
rekvirált
1902.
N XXXIV
1905.
N XVIII
1907.
N XLVII
1909.
N XX
1911.
N XLVIII
1911.
N XXIII
rekvirált
1912.
N XLIV
1914.
E. N XV
CRO
1923.
E. N XII
N XXXIX
1920.
N XLV
ROM
1923.
N XLVI
ROM
N XL
1921.
N XLIII
1922.
E. N XXIV
CRO
1928.
K. N XXXVIII
CRO
1921.
N LVI
ROM
1933.
N LXII
ROM
1936.
N VII
1932.
N I
1927.
N XIII
1933.
N 2
ROM
1955.
N „A”XXX
1936.
N „A”XXXVIII
1937.
N „A”XXXIV
1943.
N „A”XXXII
1948.
N 22
ROM
1968.
N 11
ROM
1969.
N 13
ROM
1972.
N „A”XXXV
1949.
5328 N
„A”XXXVIII-12
1960.
N IV
1960.
N „A”XLI
1954.
N „A”XLII
1957.
N 23
ROM
1976.
N 24
ROM
1978.
N 30
ROM
1979.
N „A”XXXIX
1956.
N VII
1969.
N VI
N 8 ROM
1965-1986.
N V
1962.
939 N „A”XXXIX-3
1973.
N 14
ROM
1974.
N 17
ROM
1975.
N XXII
1978-1997.
N XXIX
1979-1994.
N XXIII
1980-2000.
N XVII
1980-2006.
N XXXIX
1982-1994.
N XLV
1983-2008.
1469 Gyoma-314
1978.
N IX
N 32 ROM
1984-2008.
N 26
ROM
1983.
N XLVI
1990.
N XXVII
1987-1997.
N XLII
1991-2010.
N XLVIII
1996-2006.
N IV
1996-2023.
N VI
1996-2015.
4160 N XVII-63
Hazafi
1999.
N XVI
2004.
4928 N XVII-9
Mundér
2004.
N XIV
N 41
2005.
N XLIV
1987.
4990 N 32-40
ROM
2004.
5315 N IX-13
Rája
2008.
5534 N IX-7
Rémusz
2008.
5895 N IX-11
Remonda
2008.
4158 N XLII-208
Hangár
1999.
4311 N XLII-200
Illés
2000.
5652 N IV-72
Tajtékos
2010.
6187 Of N-133
Bitang
2015.
6297 Of N110
Csillag
2016.
5893 H N-91
Zsarnok
2013.
N 41-8
2013.
6185 N XIV-25
Bálint
2015.
6186 N XIV-10
Bajor
2015.
6292 N XIV-25
Csanád
2016.
6291 N XIV-6
Csobán
2016.
6294 N XIV-7
Csongor
2016.
6298 N XIV-125
Cinkos
2016.
6505 N XIV-15
Dante
2017.
6659 N XIV-11
Diadal
2017.
6949 N XIV-2
Géniusz
2020.
7323 N XIV-22
Geszta
2020.
6954 N XIV-110
Gróf Bendegúz
2020.
5535 Mh N-7
Torda
2010.
5896 Mh N-13
Tihany
2010.
6019 Mh N-8
Taksony
2010.
5650 Mh N-3
Úrfi
2011.
6953 Kb N-238
Felleg
2019.
6508 H N-62
Dankó
2017.