„C” vonal

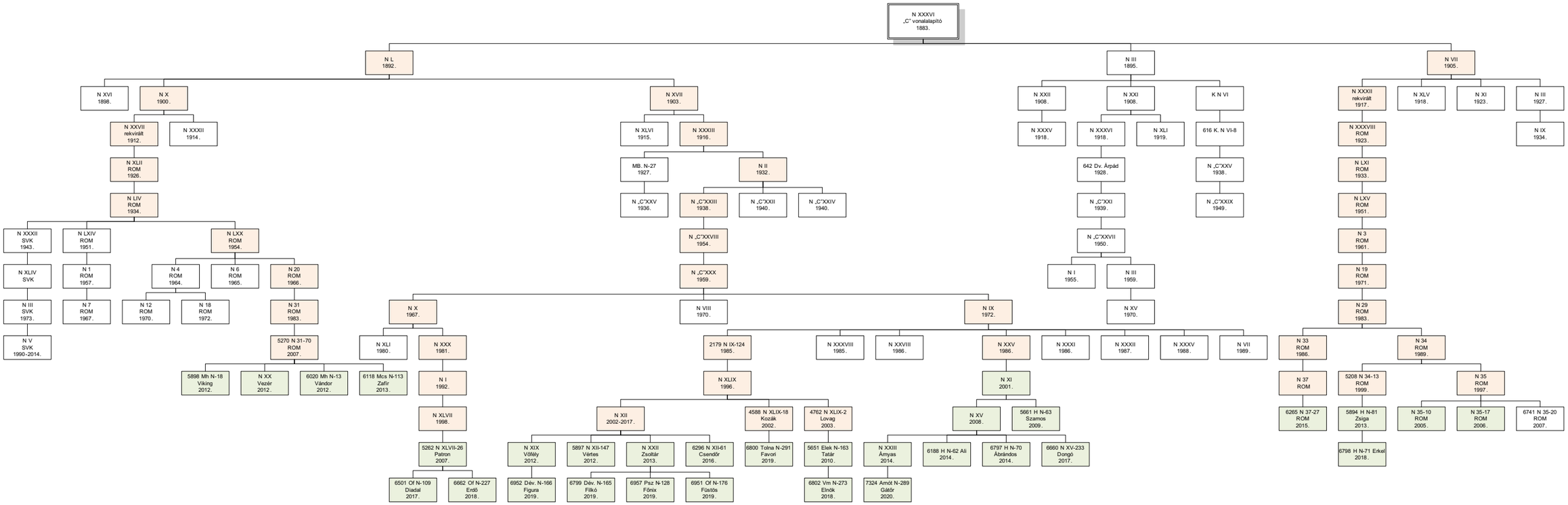
N XXXVI „C” vonalalapító 1883.
N L 1892.
N III 1895.
N VII 1905.
N XVI 1898.
N X 1900.
N XVII 1903.
N XXII 1908.
N XXI 1908.
K N VI
N XXXII rekvirált 1917.
N XLV 1918.
N XI 1923.
N III 1927.
N XXVII rekvirált 1912.
N XXXII 1914.
N XLVI 1915.
N XXXIII 1916.
N XXXV 1918.
N XXXVI 1918.
N XLI 1919.
616 K. N VI-8
N XXXVIII ROM 1923.
N IX 1934.
N XLII ROM 1926.
MB. N-27 1927.
N II 1932.
642 Dv. Árpád 1928.
N „C”XXV 1938.
N LXI ROM 1933.
N LIV ROM 1934.
N „C”XXV 1936.
N „C”XXIII 1938.
N „C”XXII 1940.
N „C”XXIV 1940.
N „C”XXI 1939.
N „C”XXIX 1949.
N LXV ROM 1951.
N XXXII SVK 1943.
N LXIV ROM 1951.
N LXX ROM 1954.
N „C”XXVIII 1954.
N „C”XXVII 1950.
N 3 ROM 1961.
N XLIV SVK
N 1 ROM 1957.
N „C”XXX 1959.
N I 1955.
N III 1959.
N 19 ROM 1971.
N 4 ROM 1964.
N 6 ROM 1965.
N 20 ROM 1966.
N III SVK 1973.
N 7 ROM 1967.
N 12 ROM 1970.
N 18 ROM 1972.
N 31 ROM 1983.
N X 1967.
N VIII 1970.
N IX 1972.
N XV 1970.
N 29 ROM 1983.
N V SVK 1990-2014.
5270 N 31-70 ROM 2007.
N XLI 1980.
N XXX 1981.
2179 N IX-124 1985.
N XXXVIII 1985.
N XXXVIII 1986.
N XXV 1986.
N XXXI 1986.
N XXXII 1987.
N XXXV 1988.
N VII 1989.
N 33 ROM 1986.
N 34 ROM 1989.
5898 Mh N-18 Viking 2012.
N XX Vezér 2012.
6020 Mh N-13 Vándor 2012.
6118 Mcs N-113 Zafir 2013.
N I 1992.
N XLIX 1996.
N XI 2001.
N 37 ROM
5208 N 34-13 ROM 1999.
N 35 ROM 1997.
N XLVII 1998.
N XII 2002-2017.
4588 N XLIX-18 Kozák 2002.
4762 N XLIX-2 Lovag 2003.
N XV 2008.
5661 H N-63 Szamos 2009.
6265 N 37-27 ROM 2015.
5894 H N-81 Zsiga 2013.
N 35-10 ROM 2005.
N 35-17 ROM 2006.
6741 N 35-20 ROM 2007.
5262 N XLVII-26 Patron 2007.
N XIX Vőfély 2012.
5897 N XII-147 Vértes 2012.
N XXII Zsoltár 2013.
6296 N XII-61 Csendőr 2016.
6800 Tolna N-291 Favori 2019.
5651 Elek N-163 Tatár 2010.
N XXIII Ámyas 2014.
6188 H N-62 Ali 2014.
6797 H N-70 Ábrándos 2014.
6660 N XV-233 Dongó 2017.
6798 H N-71 Erkel 2018.
6501 Of N-109 Diadal 2017.
6662 Of N-227 Erdő 2018.
6952 Dév. N-166 Figura 2019.
6799 Dév. N-165 Fillér 2019.
6957 Psz N-128 Fénix 2019.
6951 Of N-176 Füstös 2019.
6802 Vm N-273 Elnök 2018.
7324 Amót N-289 Gátőr 2020.